

multisafe / multitronic / autosafe autotronic Montageanleitung SKG ALUMINIUM-Profil  
 montagehandleiding SKG ALUMINIUM-profiel

**Wichtiger Hinweis!**  
 Für Schlösser, Schließteile und Schließleisten gilt als Befestigung im Profil:

- SKG# Am Bleckschraube selbst durchschneiden
- SKG# Am Bleckschraube durch 2 Alu-Linien oder
- Mitteln in Blindbohrerbohrung
- oder
- Mitteln in Klemmplatte K025-4623

(Anzahl je nach Schlössertyp unterschiedlich)

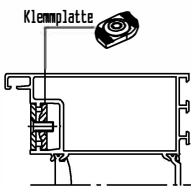

**LET OPI**

Stoten, schließplatten en sluitlijsten dienen als volgt in het profiel te worden bevestigd:

- SKG# Am zelftappende plaatschroef
- SKG# Am zelftappende plaatschroef door 2 wanden

- or
- Mitteln in kinderklinkeren
- or
- Mitteln in Klemmplatte K025-4623

(aantal is afhankelijk van het slottype)

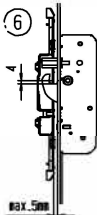
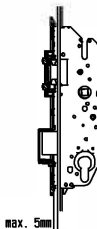
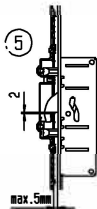
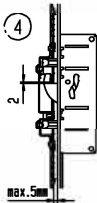
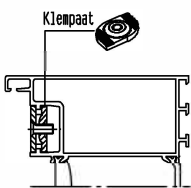

Schließteile Typ II  
 RFP.....2  
 RW.....P  
 RLW.....  
 Schließleiste Typ II  
 RL.....

Sluitplaat type II  
 RFP.....2  
 RW.....P  
 RLW.....  
 Sluitlijst type II  
 RL.....

Schließteile FH  
 RFP.....SKG#  
 RW.....SKG#  
 RLW.....SKG#  
 Schließleiste FH  
 RL.....

Day- en nachtsluitplaat  
 RFP.....SKG#  
 RW.....SKG#  
 RLW.....SKG#  
 Sluitlijst  
 RL.....

Schließteile Typ 4/10/11  
 RLW.....2  
 RL.....2  
 Schließleiste Typ 4/10/11  
 RL.....2

Sluitplaat type 4/10/11  
 RLW.....2  
 RL.....2  
 Sluitlijst type 4/10/11  
 RL.....2

- 855GL
- 870GL
- 859
- 881GL
- 870
- 881
- 835(P)
- 836(P)

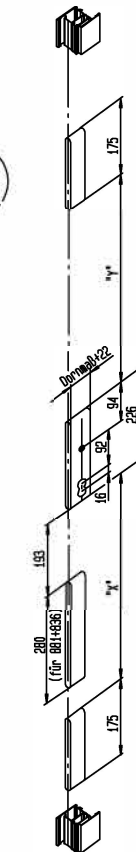
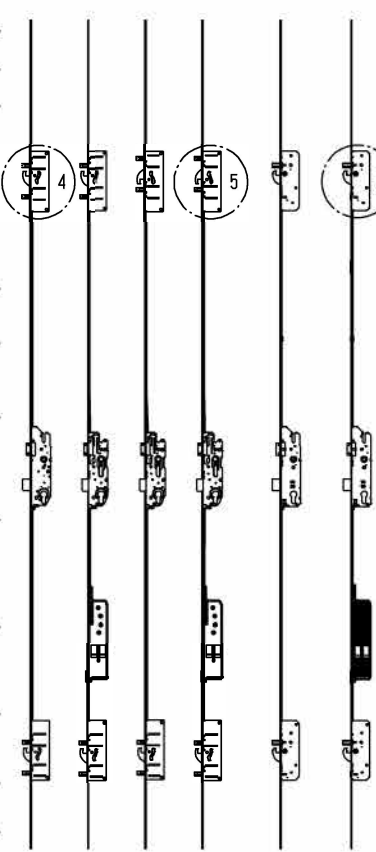

Die Maße "x" und "y" sind abhängig von der Schlossesführung. | Meten "x" en "y" zijn afhankelijk van de uitvoering van het slot.  
 Präzisierung kann bei FUHR abgefragt werden. | De specifieke precisering kan bij FUHR worden opgevraagd.

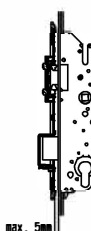
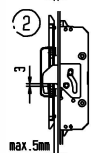
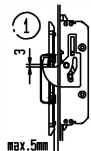

Schließteile Typ 3  
 RFP.....1  
 RW.....P  
 Schließleiste Typ 3  
 RL.....

Sluitplaat type 3  
 RFP.....1  
 RW.....P  
 Sluitlijst type 3  
 RL.....

Schließteile FH  
 RFP.....SKG#  
 RW.....SKG#  
 RLW.....SKG#  
 Schließleiste FH  
 RL.....

Day- en nachtsluitplaat  
 RFP.....SKG#  
 RW.....SKG#  
 RLW.....SKG#  
 Sluitlijst  
 RL.....

Schließteile Typ 4  
 RW.....  
 RL.....  
 Schließleiste Typ 4  
 RL.....

Sluitplaat type 4  
 RW.....  
 RL.....  
 Sluitlijst type 4  
 RL.....

- 855GL
- 870GL
- 856
- 859
- 834(P)
- 833(P)
- 854
- 881GL
- 870
- 881

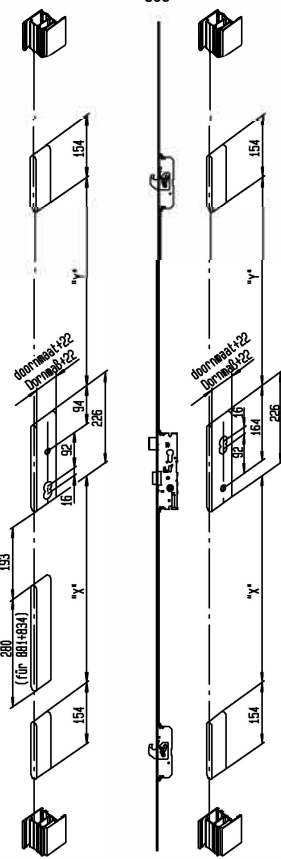
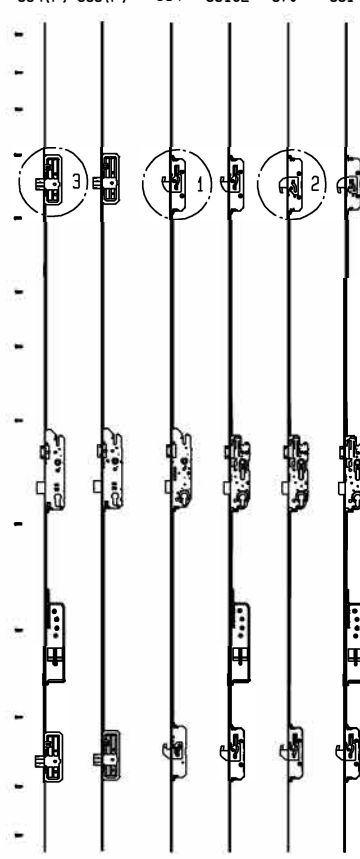

Die Maße "x" und "y" sind abhängig von der Schlossesführung. | Meten "x" en "y" zijn afhankelijk van de uitvoering van het slot.  
 Präzisierung kann bei FUHR abgefragt werden. | De specifieke precisering kan bij FUHR worden opgevraagd.

Bij toepassing van een SKG gecertificeerd stoten met vloechterficht:

Gebaseerd op richte deuren in hout, in kunststof, aluminium en stalen gevelconstructies.  
 Afscherming met stalen anti-terpilaat: hardheid > B3 HC

Bij toepassing van een PA4 / PSA ruit, vervalt boven genoemde anti-terpilaat.

Let op!  
 De sluiting moet worden geïnstalleerd op een stevige ondergrond van beton of staal. Het is niet toegestaan om de sluiting te installeren op een houten of kunststof ondergrond. Het is niet toegestaan om de sluiting te installeren op een ondergrond van gips of gipsplaat.

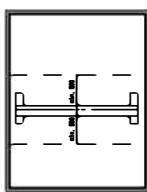

Afbeelding bij een deurbij

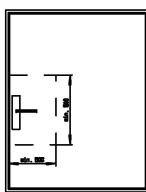

Afbeelding bij een deurbij

**SKG montage voorwaarden elektrische sluiting**

- \* Plaats de control-eenheid (incl. schakelraket) in de beveiligde zone
- \* Signaal van de zone-eenheid naar de control-eenheid moet zijn beveiligd
- \* De zone-eenheid moet minimaal zijn:
  - waterdichtheidsklasse: IP 54
  - indien binnenruimte: False Acceptance Rate: 1000/10000, bij resp. 9894/9999
  - voorzien van minimaal 1000 detectiepunten
- \* Indien binnenruimte: installatie in combinatie met SKG en de juiste reguleerbare code te wijzigen:
  - code van ten minste 4 posities
  - code tabellen moet zijn afgeleverd door privacy schied
- \* Niet in toepassing op (andere) bestemming: deze mag nooit de buitenzijde van de deur raken en mag niet worden aangetast door bijvoorbeeld het boren van een gatje

Ordercode: 855GL, 870GL, 856, 859, 834(P), 833(P), 854, 881GL, 870, 881, 835(P), 836(P)		Montagehandleiding SKG-ALU montagehandleiding SKG-ALU	
1-0800-006/1		FUHR	

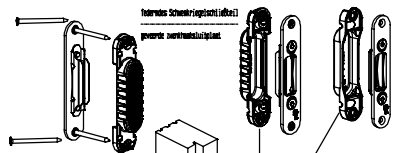

**Achtung Befestigung Schwerriegel / Schlüsselloch:**  
 S20H 2 Schrauben 4x16mm schief, 2 Schrauben 4x16mm gerade  
 S20H 2 Schrauben 4,5x16mm schief, 2 Schrauben 4,5x16mm gerade  
 Schrauben mitlen 300 gepöfelt sein.

**Montage Vorriegelplatte:**  
 S20H 2 Schrauben 4x16mm schief, 2 Schrauben 4x16mm recht  
 S20H 2 Schrauben 4,5x16mm schief, 2 Schrauben 4,5x16mm recht  
 Schrauben mitlen 300 gepöfelt zu zijn.

SKG\*\* KU-Topf  
 SKG\*\*\* STAHL-Topf

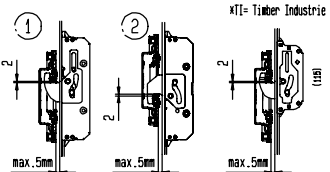

Schlüsselloch Typ 3  
 R20H...Jumbostoff-Topf S20H  
 R20H...Zurücksperrung Topf S20H  
 Schlüsselloch Typ 3  
 R.....  
 R.....

Schlüsselloch F+H  
 R20H...Jumbostoff-Topf S20H  
 R20H...Zurücksperrung Topf S20H  
 Schlüsselloch F+H  
 R.....  
 R.....

**Achtung Befestigung F+H Schlüsselloch:**  
 S20H 2 Schrauben 4x16mm schief, 2 Schrauben 4x16mm gerade  
 S20H 2 Schrauben 4,5x16mm schief, 2 Schrauben 4,5x16mm gerade  
 Schrauben mitlen 300 gepöfelt sein.

**Montage F+H Schlüsselloch:**  
 S20H 2 Schrauben 4x16mm schief, 2 Schrauben 4x16mm recht  
 S20H 2 Schrauben 4,5x16mm schief, 2 Schrauben 4,5x16mm recht  
 Schrauben mitlen 300 gepöfelt zu zijn.

SKG\*\* KU-Topf  
 SKG\*\*\* STAHL-Topf

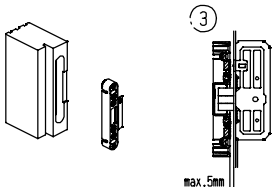

Schlüsselloch Typ 4 / Schlüsselloch Typ 4  
 R20H...  
 R20H...  
 R.....  
 R.....

**Achtung Befestigung T4/10/11 Schlüsselloch:**  
 Hartblei: Schrauben 4x16mm  
 Weichblei: Schrauben 4x16mm

**Montage Klotzschlossplatte:**  
 Luftloch: schrauben 4x16mm  
 Weichblei: schrauben 4x16mm

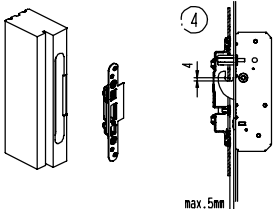

Schlüsselloch Typ 4/10/11 / Schlüsselloch Typ 4/10/11  
 R20H...  
 R20H...  
 R.....  
 R.....

S20H: 1x6 Holzschraube 4x16mm | S20H: 1x6 Holzschraube 4x16mm  
 S20H: 1x6 Holzschraube 4,5x16mm | S20H: 1x6 Holzschraube 4,5x16mm  
 Schrauben mitlen 300 gepöfelt sein | Schrauben mitlen 300 gepöfelt sein  
 zu zijn. | te zijn.  
 (verval is afhankelijk van | (verval is afhankelijk van  
 aanschietlijst) | het schietijst)

Bij toepassing van een SKG gecertificeerd sloten met vluchtfunctie:

Gebruik een dichte deuren in hout, in kunststof, aluminium en stalen gevelelementen.  
 Afscherming met stalen anti-beorplaat: hardheid > 60 HRC

Bij toepassing van een PA4 / PSA rail, vervalt boven genoemde anti-beorplaat.

Let op!!

Er dient ook maatregelen getroffen te worden ter voorkoming van boren via de hang- of  
 sluitstijlen (via diverse proefkokers en glasproef) en wapensieren via de hang- en  
 sluitstijlen...!!

Afscherming bij een dubbel

Afscherming bij een deurkruk

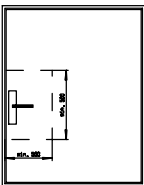
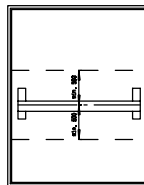

834(P) 833(P)

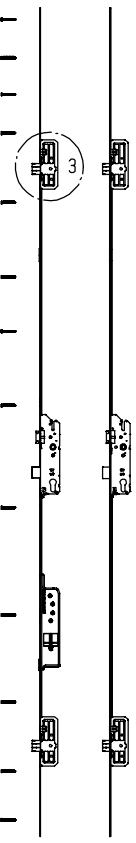

Die Maße "x" und "y" sind abhängig von der Schlossartführung. | Meten "x" en "y" zijn afhankelijk van de uitvoering van het slot.  
 Prefabricering kam bij FHR abgefragt werden. | De specifieke prefabricering kam bij FHR worden opgevraagd.

835(P) 836(P)

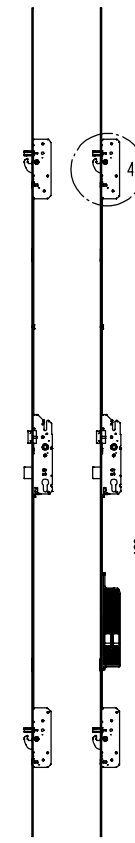

Die Maße "x" und "y" sind abhängig von der Schlossartführung. | Meten "x" en "y" zijn afhankelijk van de uitvoering van het slot.  
 Prefabricering kam bij FHR abgefragt werden. | De specifieke prefabricering kam bij FHR worden opgevraagd.

855GL  
 870GL  
 856  
 859  
 854 881GL 870 881

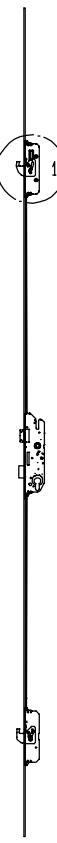

869

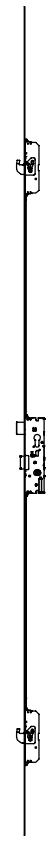

Die Maße "x" und "y" sind abhängig von der Schlossartführung. | Meten "x" en "y" zijn afhankelijk van de uitvoering van het slot.  
 Prefabricering kam bij FHR abgefragt werden. | De specifieke prefabricering kam bij FHR worden opgevraagd.

Die Maße "x" und "y" sind abhängig von der Schlossartführung. | Meten "x" en "y" zijn afhankelijk van de uitvoering van het slot.  
 Prefabricering kam bij FHR abgefragt werden. | De specifieke prefabricering kam bij FHR worden opgevraagd.

**SKG montage voorwaarden elektromechanische sluiting**

- \* Plaats de control-eenheid (sec), schakeldraden in de beveiligde zone
- \* Signaal van de lees-eenheid naar de control-eenheid moet zijn beveiligd
- \* De lees-eenheid moet voldoen aan:
  - waterdichtheidsklasse: IP 54
  - Indien biometrisch : False Acceptance Rate: 1000/10000, bij resp. SKG4/8x4 versie van menselijke lezer detectie
- Indien pincode; uitvalslijst in combi met SKG 1x en het advies regelmatig de code te wijzigen: code van ten minste 4 posities
- code tabelau moet zijn afgeschermd door privacy schild
- \* Indien toepassing moet (zwg) bescherming; deze mag enkel de buitenzijde niet zichtbaar zijn en mag niet kunnen worden gewaarschuwd door bijvoorbeeld het boren van een gaatje

Rev.	Uitgave	Werk.	Uitgave	Werk.
0	Montagehandleiding SKG-HOLZ	01.01.2012	01.01.2012	01.01.2012
1	Montagehandleiding SKG-HOLZ	01.01.2012	01.01.2012	01.01.2012
c in 5-20-716 versie d Schiedel Typ 4/10/11 e Typ 4/10/11				

Montageanleitung SKG-HOLZ  
 montagehandleiding SKG-HOUT

1-0800-007/1

Blatt 1  
 001

Het beschrijven van deze afbeelding is niet bedoeld om de aansprakelijkheid van de afbeelding te beperken. De afbeelding is niet bedoeld om de aansprakelijkheid van de afbeelding te beperken.

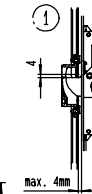
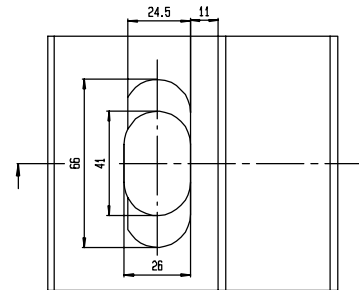
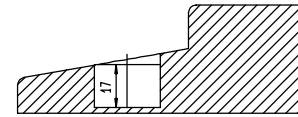
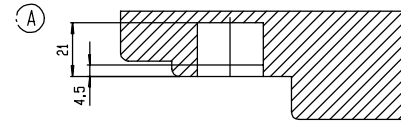
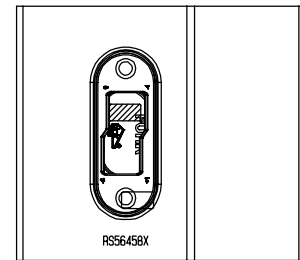
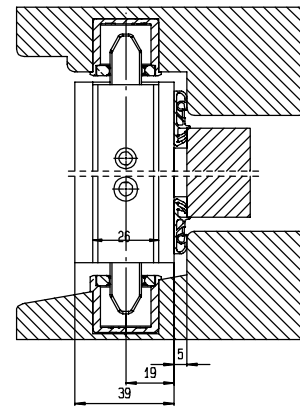
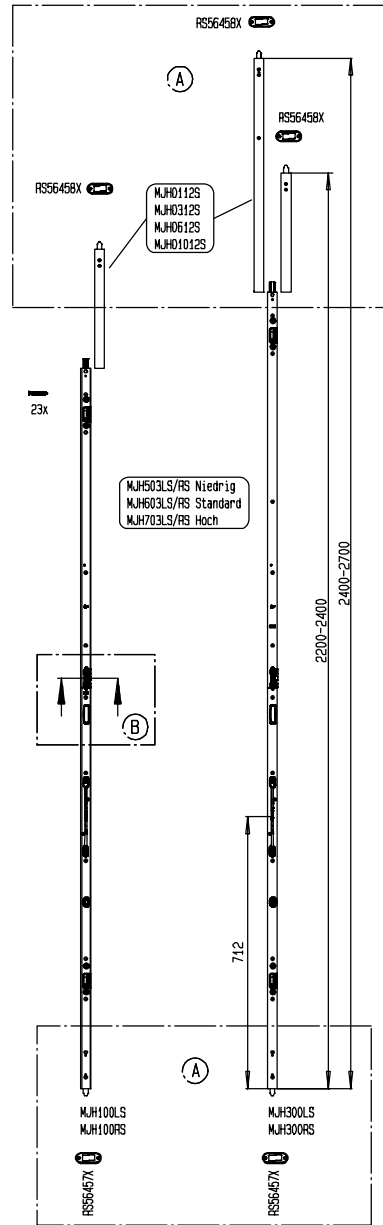

- 855GL
- 870GL
- 856
- 859
- 881GL
- 869

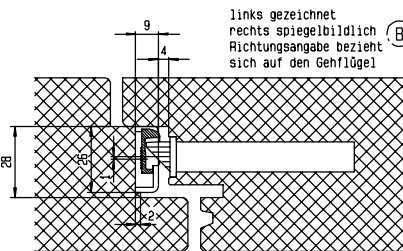
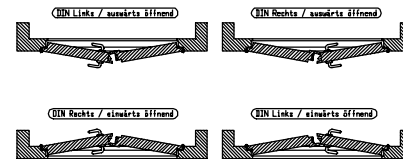
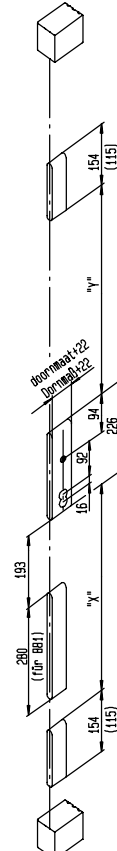
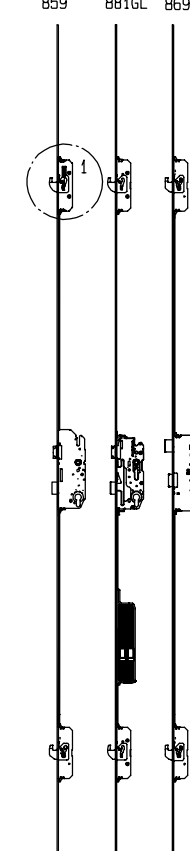

SKGx : 23x Holzschraube 4x40mm  
 Schrauben sollten SKG geprüft sein!

(Anzahl) je nach Schließtyp  
 unterschiedlich)

SKGx : 23x Holzschraube 4x40mm  
 Schrauben sollten SKG geprüft sein!  
 te zijzij  
 (aantal) is afhankelijk van  
 het sluittype)

Bij toepassing van een SKG gecertificeerd systeem met vuurfunctie:

Gebaseerd op dichte deuren in hout, in kunststof, aluminium en stalen gevelelementen.  
 Afscherping met stalen anti-voorsplaat; hardheid > 60 HRC

Bij toepassing van een PA / PVA ruit, vervel boven genoemde anti-voorsplaat.

Let op!!

Er dient ook maatregelen getroffen te worden ter voorkoming van het openen van de hang- of  
 sluitcilinders (via diverse proefkamers en glasopzetting) en manipuleren via de hang- en  
 sluitcilinders...!!

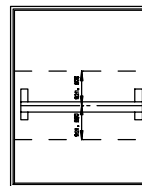

Afwerking bij een dubbel

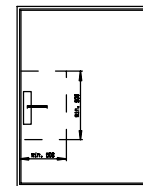

Afwerking bij een drukknop

SKG montage voorwaarden elektrische sluiting

- \* Plaats de control-eenheid (incl. schakeldraden) in de beveiligde zone
- \* Signaal van de loop-eenheid naar de control-eenheid moet zijn beveiligd
- \* De Jees-eenheid moet voldoen aan:
  - water dichtheidsklasse: IP 44
  - indien blootgesteld : Valve Acceptance Ratio: 1000/1000, bij resp. SKGx/xx
  - voorzien van eenmalig leven details
- indien pincode: uitsluitend in combi met SKG xx en het advies regelmatig de code te wijzigen;
  - code van ten minste 4 posities
  - code tabellen moet zijn afgeschermd door privacy schild
- \* Indien toepassing rood (loop) bediening; deze mag vanaf de buitenzijde niet zichtbaar zijn en mag niet kunnen worden gemonteerd door bijvoorbeeld het boren van een gaatje

2011		DeLub	Heine	Montageanleitung SKG-841	
11.15.		DeLub	Heine	montagehandleiding SKG-841	
11.15.		DeLub	Heine	1-0800-024/1	
11.15.		DeLub	Heine	Blatt 001	
11.15.		DeLub	Heine	Blatt 001	

Die Maße "x" und "y" sind abhängig von der Schließausführung. | Maat "x" en "y" zijn afhankelijk van de uitvoering van het slot.  
 Fraßsicherung kann bei FUHR angefragt werden. | De specifieke fraßsicherung kan bij FUHR worden aangevraagd.

multisafe / multitronic / Montageanleitung SKG KUNSTSTOFF-Profil  
montagehandleiding SKG kunststof-profiel

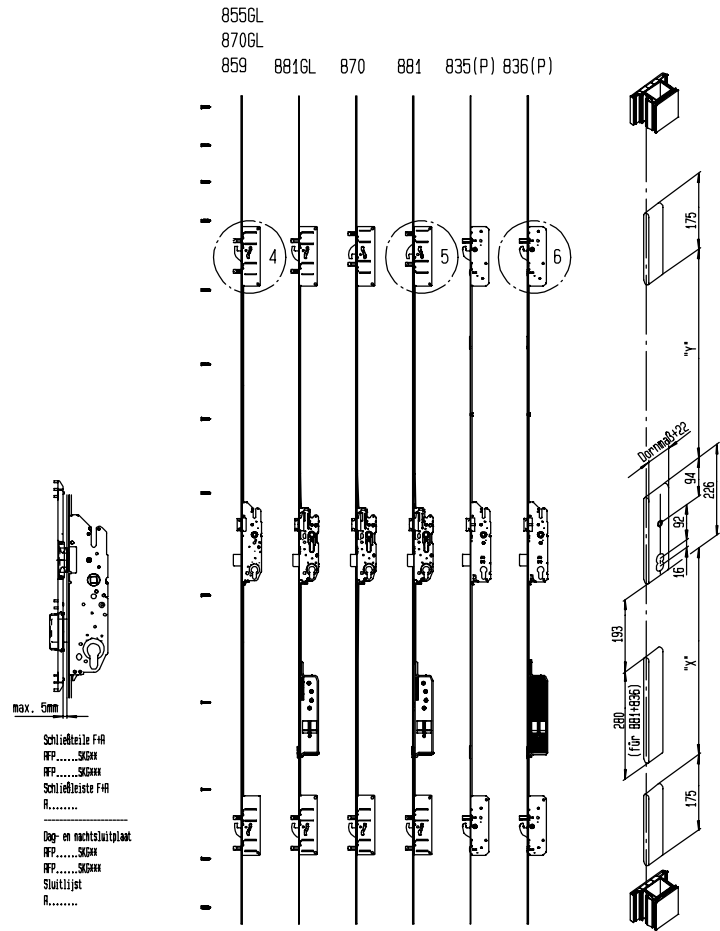
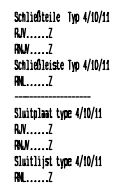
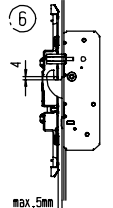
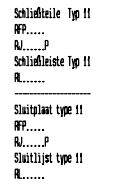
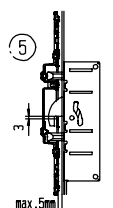
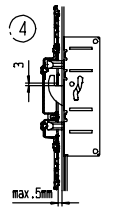

De Maße "Y" und "Y'" sind abhängig von der Schlossausführung. | De specificite freestekening kan bij FHR worden opgevraagd.

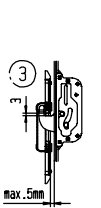
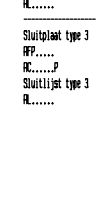
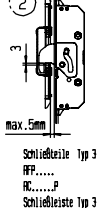
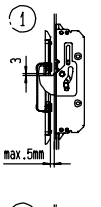

855GL  
859  
856  
854

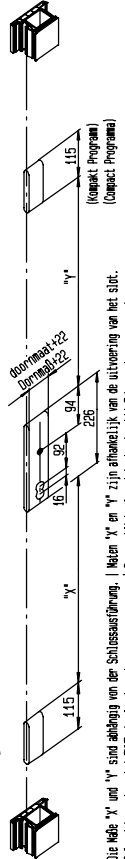

De Maße "Y" und "Y'" sind abhängig von der Schlossausführung. | De specificite freestekening kan bij FHR worden opgevraagd.

855GL  
870GL  
856  
859  
854

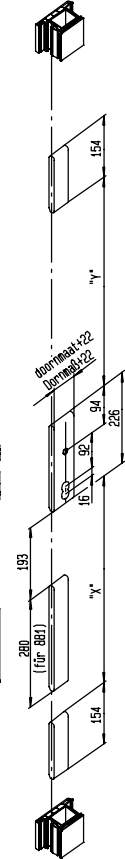

De Maße "Y" und "Y'" sind abhängig von der Schlossausführung. | De specificite freestekening kan bij FHR worden opgevraagd.

869

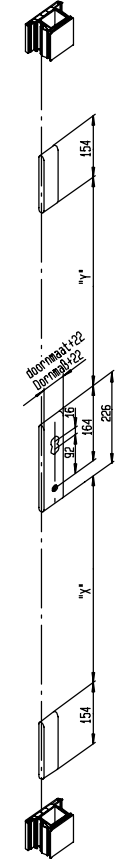

De Maße "Y" und "Y'" sind abhängig von der Schlossausführung. | De specificite freestekening kan bij FHR worden opgevraagd.

Bei Nachbestellung dieser unbedingte anforderliche Hinweise zum keine Gewährleistung für die einwertige Funktion der Schließwerk gegeben werden.

53x Fensterbauschraube  
(Anzahl je nach Schlosstyp unterschiedlich)  
4,2x25mm durch Stahlverankerung mit min. 1,5mm Materialstärke.

53x beslagsschroef  
(aantal is afhankelijk van het slottype)  
4,2x25mm door staalprofiel van minimaal 1,5mm dik.

Bij toepassing van een SKG gecertificeerd sloten met vluchtfunctie:

Gebruik op dichte deuren in hout, in kunststof, aluminium en stalen gevelelementen. Afscherping met stalen anti-beorplaat: hardheid > 60 HRC

Bij toepassing van een PA4 / PA6 nult, vervalt boven genoemde anti-beorplaat.

Let op!!  
Er dient ook maatregelen getroffen te worden ter voorkoming van boren via de hang- of sluitstijlen (via diverse proefkokers en glasproef) en insulieren via de hang- en sluitstijlen...!!

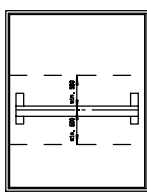

Afscherping bij een dubbel

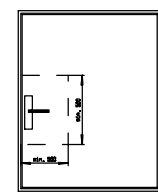

Afscherping bij een deurkruk

SKG montage voorwaarden elektromechanische sluiting

- \* Plaats de control-eenheid (sec), schakeldraden in de beveiligde zone
- \* Signaal van de lees-eenheid naar de control-eenheid moet zijn beveiligd
- \* De lees-eenheid moet voldoen aan:
  - voor dichtheidsmeting: IP 44
  - indien biometrisch : False Acceptance Rate: 1000/10000, bij resp. SKG4/8x4 versien van menselijk lezen detectie
- indien pincode; uitblussend in combi met SKG 4x en het advies regelmatig de code te wijzigen: code van ten minste 4 posities
- code tabelau moet zijn afgeschermd door privacy schild
- \* Indien toepassing moet (zwip) bescherming; deze mag nooit de buitenzijde niet zichtbaar zijn en mag niet worden worden geprojecteerd door bijvoorbeeld het boren van een gaatje

Order No.	11.10.2017	Bestel No.	11.10.2017	Bestel No.	11.10.2017
Order No.	11.10.2017	Bestel No.	11.10.2017	Bestel No.	11.10.2017
Order No.	11.10.2017	Bestel No.	11.10.2017	Bestel No.	11.10.2017
Order No.	11.10.2017	Bestel No.	11.10.2017	Bestel No.	11.10.2017
Order No.	11.10.2017	Bestel No.	11.10.2017	Bestel No.	11.10.2017
Order No.	11.10.2017	Bestel No.	11.10.2017	Bestel No.	11.10.2017
Order No.	11.10.2017	Bestel No.	11.10.2017	Bestel No.	11.10.2017
Order No.	11.10.2017	Bestel No.	11.10.2017	Bestel No.	11.10.2017
Order No.	11.10.2017	Bestel No.	11.10.2017	Bestel No.	11.10.2017
Order No.	11.10.2017	Bestel No.	11.10.2017	Bestel No.	11.10.2017



Montageanleitung SKG-KF  
montagehandleiding SKG-KF

1-0800-008/1

Blatt 001

Montageanleitung SKG-845 Kunststoff-Profil  
 montagehandleiding SKG-845 kunststof-profiel

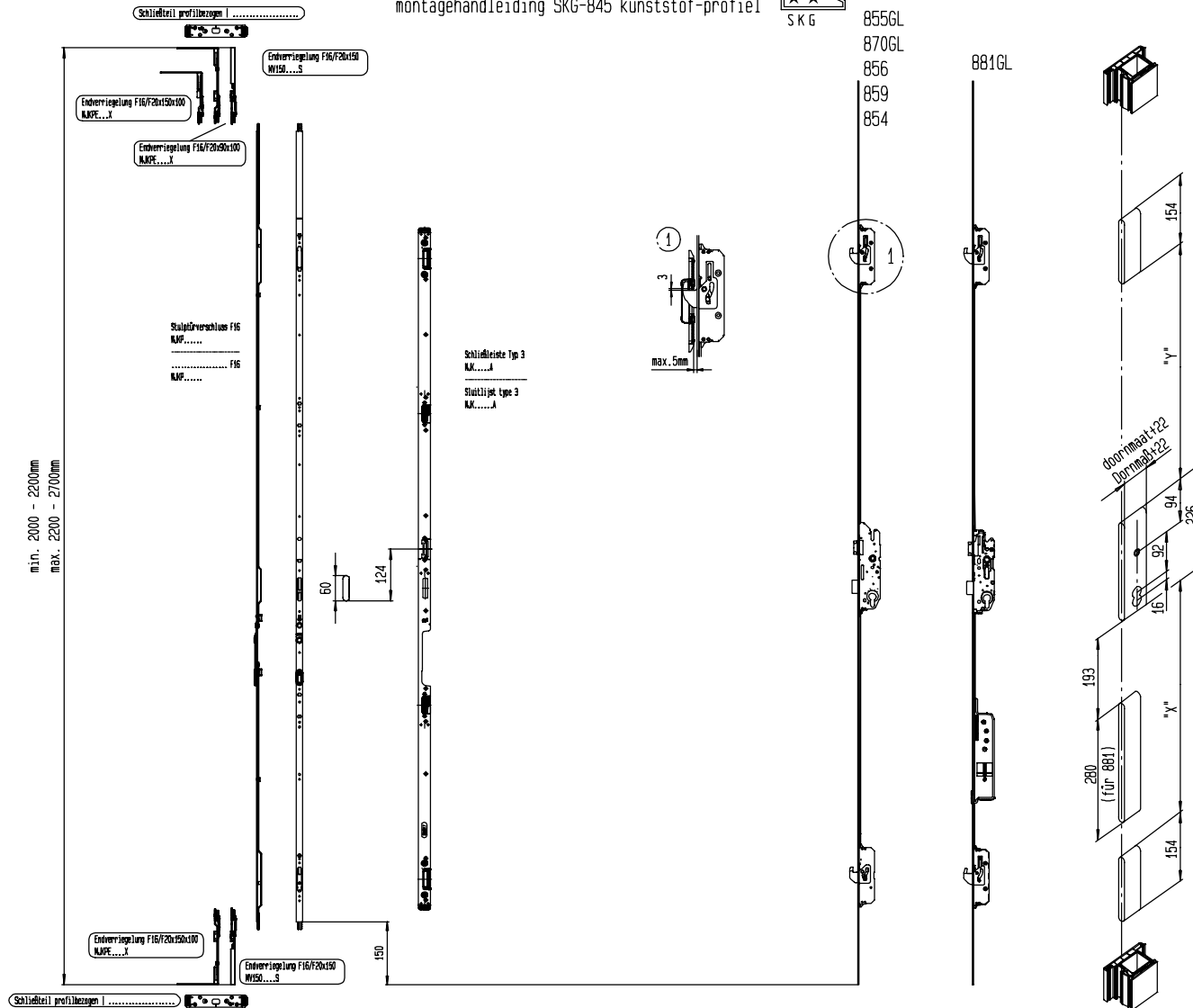

Die Maße "X" und "Y" sind abhängig von der Schlossausführung. | Maten "X" en "Y" zijn afhankelijk van de uitvoering van het slot.  
 Präzisierung kann bei FUHR angefragt werden. | De specifieke freestekening kan bij FUHR worden opgevraagd.

..x Fensterbauschraube | ..x beslagshroef  
 (Anzahl) je nach Schloßtyp | (aantal) is afhankelijk  
 unterschiedlich | van het slottype  
 4,2x25mm durch | 4,2x25mm door  
 Stahlarmierung mit | staalprofiel van  
 min. 1.5mm Material- | minsteel 1.5mm dik-  
 stärke. |

Bij toepassing van een SKG gecertificeerd sloten met vluchtfunctie:  
 Gebaseerd op dichte deuren in hout, in kunststof, aluminium en stalen gevelelementen.  
 Afwerking met stalen anti-boorplaat: hardheid > 60 HRC  
 Bij toepassing van een PA / PSA ruit, vervalt boven genoemde anti-boorplaat.  
 Let op!!  
 Dit sieraak moet maatregelen getroffen te worden ter voorkoming van boren via de hang- of  
 sluitstijlen (via diverse grotelkokers en glasoppoening) en vervuilen via de hang- of  
 sluitstijlen...!!

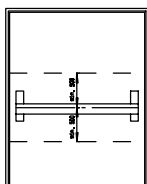

Afwerking bij een dubbelk

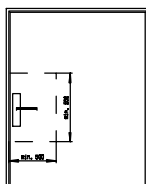

Afwerking bij een deurk

SKG montage voorwaarden elektromechanische sluiting  
 \* Plaats de control-mit (inc), schakeldraden) in de beveiligde zone  
 \* Signaal van de leersluit naar de control-unit moet zijn beveiligd  
 \* De leersluit moet voldoen aan:  
 - water dichtheidsklasse: IP X4  
 - indien biometrisch : False Acceptance Rate: 5000/10000, bij resp. SKG4/56X  
 - versie van minimaal 3e versie  
 - indien pincode: uitbalans in code met SKG 16 en het serieus regelmatig de code te wijzigen:  
 - code van ten minste 4 cijfers  
 \* code verloren met zijn afgeschermd door-privacy schild  
 \* Indien toepassing nood (loop) bestelling: deze mag enkel de buitenside niet zichtbaar zijn en  
 mag niet kunnen worden gemonteerd door: bijvoorbeeld het boren van een gaatje

2020	10.10.20	10.10.20	10.10.20	Montageanleitung SKG-845				
10.10.20	10.10.20	10.10.20	10.10.20	montagehandleiding SKG-845				
<b>FUHR</b>				1-0800-027/1				
<table border="1"> <tr> <td>Blatt</td> <td>001</td> </tr> </table>				Blatt	001	<table border="1"> <tr> <td>Blatt</td> <td>001</td> </tr> </table>	Blatt	001
Blatt	001							
Blatt	001							